

**BUKU PEDOMAN PENULISAN
PROPOSAL DAN LAPORAN PRAKTEK KERJA LAPANG
FAKULTAS PETERNAKAN**



**UNIVERSITAS ISLAM LAMONGAN
2015**

KATA PENGANTAR

Mahasiswa Fakultas Peternakan Universitas Islam Lamongan wajib melaksanakan Praktek Kerja Lapang. Dalam pelaksanaannya mahasiswa membutuhkan petunjuk tata cara penulisan Proposal dan Laporan Praktek Kerja Lapang sehingga dapat memperlancar pelaksanaan proses pembelajaran.

Buku panduan penulisan Proposal dan Laporan PKL Th. 2015 ini diterbitkan agar dapat dipakai oleh para mahasiswa dan dosen pembimbing di Fakultas Peternakan UNISLA dalam hal menulis Proposal dan Laporan Praktek Kerja Lapangnya dengan benar. Harapannya agar tata fikir dalam membuat dan menulis laporan dapat lebih terarah dan seragam.

Mudah-mudahan terbitnya buku ini dapat memberikan manfaat bagi pihak-pihak yang berkepentingan. Kritik dan saran sangat kami butuhkan untuk perbaikan kedepan.

Lamongan, Januari 2015

Tim Penyusun

DAFTAR ISI

	Halaman
COVER	1
KATA PENGANTAR	2
DAFTAR ISI	3
STRUKTUR PROPOSAL PRAKTEK KERJA LAPANG	4
STRUKTUR LAPORAN PRAKTEK KERJA LAPANG.....	5
PETUNJUK PENULISAN	6
LAMPIRAN	
Contoh Halaman Judul Proposal PKL	8
Contoh Halaman Judul Laporan PKL.....	9
Contoh Halaman Pengesahan Proposal PKL	10
Contoh Halaman Pengesahan Laporan PKL.....	11
Contoh Daftar Isi.....	12
Contoh Daftar Gambar	13
Contoh Daftar Tabel.....	13
Surat Permohonan Ijin PKL	14
Lembar Aktif Praktek Kerja Lapang Mahasiswa.....	15
Lembar Konsultasi Pembimbing Lapangan	16
Lembar Konsultasi Dosen Pembimbing.....	17
Lembar penilaian untuk pembimbing lapangan.....	18
Lembar penilaian untuk Dosen Pembimbing.....	19
Lembar Rekap Penilaian PKL.....	20
Surat Keterangan Penyerahan Laporan PKL	21
Alternatif Lokasi PKL	22

STRUKTUR PROPOSAL PRAKTEK KERJA LAPANG

1. **Halaman judul** (contoh terlampir).
2. **Halaman Pengesahan** (contoh terlampir).
3. **Kata Pengantar** (contoh terlampir).
4. **Daftar Isi** (contoh terlampir).
5. **Daftar Gambar** (contoh terlampir)
6. **Daftar Tabel** (contoh terlampir)
7. **BAB I. Pendahuluan :**
 - 1.1 Latar belakang masalah;
 - 1.2 Perumusan masalah;
 - 1.3 Batasan masalah;
 - 1.4 Tujuan;
 - 1.5 Manfaat
8. **BAB II. Dasar Teori :** Landasan teori yang terkait dengan judul PKL, kerangka pikir; Metoda-metoda yang telah ada dan atau akan digunakan; Konsep yang telah diuji kebenarann
9. **BAB III. Metodologi :**
 - 3.1 Waktu dan Lokasi Kegiatan,
 - 3.2 Metode Praktek Kerja Lapang
10. **BAB IV. Penutup :** Kesimpulan umum dari proposal yang dibuat
11. **Daftar Pustaka**
12. **Lampiran** (bila ada)

STRUKTUR LAPORAN PRAKTEK KERJA LAPANG

1. **Halaman judul** (contoh terlampir).
2. **Halaman Pengesahan** (contoh terlampir).
3. **Kata Pengantar** (contoh terlampir).
4. **Daftar Isi** (contoh terlampir).
5. **Daftar Gambar** (contoh terlampir)
6. **Daftar Tabel** (contoh terlampir)
7. **BAB I. Pendahuluan :**
 - 1.1 Latar belakang masalah;
 - 1.2 Perumusan masalah;
 - 1.3 Batasan masalah;
 - 1.4 Tujuan;
 - 1.5 Manfaat
8. **BAB II. Dasar Teori :** Landasan teori yang terkait dengan judul PKL, kerangka pikir; Metoda-metoda yang telah ada dan atau akan digunakan; Konsep yang telah diuji kebenarannya
9. **BAB III. Metodologi :**
 - 2.1 Waktu dan Lokasi Kegiatan,
 - 2.2 Metode Praktek Kerja Lapang
10. **BAB IV. Hasil dan Pembahasan**
 - 4.1 Tinjauan Umum Obyek Lokasi :** Sistem kerja internal dan hal-hal lain yang lebih menjelaskan permasalahan yang akan dibahas pada obyek yang dipelajari, yang isinya lebih ditekankan kepada sistem manajemen usaha peternakan.
 - 4.1 Analisis dan Pemecahan Masalah :** berdasar pada data-data, gambaran dari suatu permasalahan dan gambaran umum suatu obyek yang dipelajari yaitu mengungkapkan permasalahan yang lebih khusus dari judul PKL mencari alternatif pemecahan masalah, dirancang suatu pemecahannya yang mungkin (berupa pengembangan sistem yang sudah ada atau pembuatan sistem baru). Hal ini bisa ditinjau dari landasan teori, konsep-konsep yang telah diuji kebenarannya.
11. **BAB V. Kesimpulan dan Saran :** Kesimpulan (Rangkuman keseluruhan isi yang sudah dibahas); Saran (Saran perluasan, pengembangan, pendalaman, pengkajian ulang).
12. **Daftar Pustaka**
13. **Lampiran**

PETUNJUK PENULISAN

UKURAN KERTAS DAN UKURAN HURUF

1. Ukuran Kertas HVS kuarto, 80 gram
2. Apabila dipakai pengolah kata MS-Word, jenis huruf yang dipakai adalah Times New Roman, Normal, ukuran 12, jarak antar baris 2 spasi, dicetak dengan tinta hitam, untuk pengolah kata yang lain dapat dilakukan penyesuaian.
3. Warna cover proposal PKL adalah coklat tua, kertas buffalo, dijilid biasa sebanyak 5 eksemplar
4. Warna Cover Laporan PKL adalah coklat tua dengan ketebalan kertas minimal 1 mm, di jilid *hard cover* sebanyak 5 eksemplar (distandarkan dengan dijilid oleh pihak fakultas).
5. Ketebalan minimal 40 halaman (tidak termasuk lampiran)
6. Naskah diketik dengan jarak 2 spasi. Jarak antara naskah dengan bab atau sub bab adalah 3 spasi. Batas pengetikan sebelah kiri adalah 4 cm, sebelah kanan, atas dan bawah masing-masing 3 cm.

PENULISAN LAPORAN PKL

1. Daftar Isi, Daftar gambar, Daftar Tabel, dan Daftar Lampiran dicetak dengan spasi tunggal.
2. Pembagian teks dapat dilakukan dengan cara :

BAB I PENDAHULUAN

- 1.1. Latar Belakang Masalah
 - 1.1.1
 - 1.1.2
- 1.2. Perumusan Masalah
- 1.3. Dst

3. Penomoran halaman :

- a. Halaman muka (pengesahan – daftar diberi nomor halaman romawi, berada di bagian tengah-bawah.
- b. Halaman isi diberi nomor 1,2,3,... nomor halaman diletakkan di kanan atas, kecuali halaman Judul Bab, nomor halaman diletakkan di bagian tengah-bawah.
- c. Penomoran bab dimulai dari angka romawi besar I, II, III, ...dst dan penomoran lampiran dimulai dari huruf besar A, B, Cdst.

- d. Penomoran gambar dilakukan dengan menyebutkan nomor bab, diikuti nomor urutnya, misal Gambar 3.2 artinya gambar nomor 2 di bab III. judul gambar diletakkan di bawah gambar
 - e. Penomoran tabel dilakukan dengan menyebutkan nomor bab, diikuti nomor urutnya, misal Tabel 2.4 artinya Tabel nomor 4 di bab II. judul Tabel diletakkan di atas table.
- 4. Penggunaan kata asing ditulis dengan *huruf miring*.
 - 5. Setiap gambar harus dilengkapi dengan legenda untuk menjelaskan arti simbol yang dipakai.

PENULISAN DAFTAR PUSTAKA

- 1. Daftar Pustaka disusun menurut abjad, tanpa nomor urut.
- 2. Judul buku tidak boleh disingkat.
- 3. Nama belakang ditulis terlebih dahulu, diikuti dengan singkatan nama depan.
- 4. Semua nama pengarang harus ditulis sesuai dengan urutannya di dalam artikel/buku.

Contoh halaman judul Proposal PKL

PROPOSAL PRAKTEK KERJA LAPANG

**MANAJEMEN REPRODUKSI DI UNIT PEMBIBITAN
SAPI POTONG KABUPATEN LAMONGAN**



Disusun Oleh :

DIAH ARIANTY 123030010

**PROGRAM STUDI PETERNAKAN
FAKULTAS PETERNAKAN
UNIVERSITAS ISLAM LAMONGAN
LAMONGAN
2014**

Contoh halaman judul Laporan PKL

LAPORAN PRAKTEK KERJA LAPANG

**MANAJEMEN REPRODUKSI DI UNIT PEMBIBITAN
SAPI POTONG KABUPATEN LAMONGAN**



Disusun Oleh :

DIAH ARIANTY 123030010

**PROGRAM STUDI PETERNAKAN
FAKULTAS PETERNAKAN
UNIVERSITAS ISLAM LAMONGAN
LAMONGAN
2014**

Contoh halaman Pengesahan Proposal PKL

HALAMAN PENGESAHAN

PROPOSAL PRAKTEK KERJA LAPANG

**MANAJEMEN REPRODUKSI DI UNIT PEMBIBITAN
SAPI POTONG KABUPATEN LAMONGAN**

Disusun Oleh :

RIA ARIANTY 123030010

Telah diperiksa dan disetujui oleh pembimbing

PEMBIMBING LAPANGAN

DOSEN PEMBIMBING

.....

.....

NIDN.

Mengetahui,

UNIVERSITAS ISLAM LAMONGAN

KETUA PROGRAM STUDI

FAKULTAS PETERNAKAN

PETERNAKAN

WAKIL DEKAN I,

RATNA KUMALA DEWI, MMG, M.Eng

Ir. MUFID DAHLAN, M.MA

NIDN. 0711118202

NIDN. 0706127101

Contoh halaman Pengesahan Laporan PKL

HALAMAN PENGESAHAN

LAPORAN PRAKTEK KERJA LAPANG

**MANAJEMEN REPRODUKSI DI UNIT PEMBIBITAN
SAPI POTONG KABUPATEN LAMONGAN**

Disusun Oleh :

RIA ARIANTY 123030010

Telah diperiksa dan disetujui oleh pembimbing

Pada tanggal :

PEMBIMBING LAPANGAN

DOSEN PEMBIMBING

.....

.....

NIDN.

Mengetahui,

UNIVERSITAS ISLAM LAMONGAN

KETUA PROGRAM STUDI

FAKULTAS PETERNAKAN

PETERNAKAN

DEKAN,

EDY SUSANTO, S.Pt, M.P

Ir. MUFID DAHLAN, M.MA

NIDN. 0707108102

NIDN. 0706127101

<i>Contoh Daftar Isi</i>

DAFTAR ISI

	Halaman
Halaman Judul	i
Halaman Pengesahan	ii
Kata Pengantar	iii
Daftar Isi.....	iv
Daftar Gambar	v
Daftar Tabel	vi
BAB I PENDAHULUAN	1
1.1 Latar Belakang Masalah.....	1
1.2 Perumusan Masalah	2
1.3 Batasan Masalah	3
1.4 Tujuan	3
1.5 Manfaat.	4
BAB II DASAR TEORI	
BAB III METODOLOGI	
3.1. Waktu dan Lokasi Kegiatan	
3.2. Metode PKL	
BAB IV HASIL DAN PEMBAHASAN	
4.1. Tinjauan Umum Obyek Lokasi	
4.2. Analisis dan Pemecahan Masalah	
BAB V KESIMPULAN DAN SARAN	
5.1 Kesimpulan	
5.2 Saran	
DAFTAR PUSTAKA	
LAMPIRAN	

<i>Contoh Daftar Gambar</i>

DAFTAR GAMBAR

Ga.mbar	Halaman
1 . Anatomi Reproduksi Sapi Potong.....	10
2. Kandang Jepit.....	12
3. Teknik IB	20

<i>Contoh Daftar Tabel</i>

DAFTAR TABEL

Tabel	Halaman
1. Susunan Personalia	27
2. Data populasi sapi potong	42

Surat Permohonan Ijin PKL



**UNIVERSITAS ISLAM LAMONGAN
(UNISLA)**

FAKULTAS PETERNAKAN

SK. Mendiknas Nomor : 146 / D / O / 2000

Jl. Veteran No. 53 A Telp. (0322) 324706, Fax. (0322) 324706 Lamongan

Nomor : Lamongan,20..
Lamp :
Hal : **Permohonan Ijin**
Kerja Praktek

Kepada
Yth. Bpk/Ibu. **Pimpinan**
.....

Dengan hormat,

Dalam rangka melaksanakan program kurikuler Fakultas Peternakan Universitas Islam Lamongan bersama ini kami mohon perkenannya memberikan kesempatan kepada mahasiswa kami untuk melaksanakan Praktek Kerja Lapang di

Mahasiswa tersebut adalah :

NO.	NAMA MAHASISWA	NIM	PRODI

Adapun mengenai jadwal dan pelaksanaan Praktek Kerja Lapang kami serahkan sesuai kegiatan di Instansi/Perusahaan yang Bapak/Ibu pimpin. Apabila mahasiswa tersebut diterima, kami juga mohon kesediaannya untuk memberikan penilaian kepada mahasiswa tersebut (lembar penilaian terlampir).

Demikian permohonan kami. Atas perhatian dan Kerjasamanya diucapkan terima kasih.

UNIVERSITAS ISLAM LAMONGAN
FAKULTAS PETERNAKAN
DEKAN,

EDY SUSANTO, S.Pt, M.P
NIDN. 0707108102

LEMBAR AKTIF
PRAKTEK KERJA LAPANG MAHASISWA



Berisi lembar-lembar yang ditujukan untuk langsung digunakan
selama proses konsultasi Praktek Kerja Lapang

FAKULTAS PETERNAKAN
UNIVERSITAS ISLAM LAMONGAN

LEMBAR KONSULTASI PEMBIMBING LAPANGAN

- ★ Setiap kali konsultasi, diwajibkan Mahasiswa meminta catatan dan tandatangan Pembimbing Lapangan masing-masing.

Tanggal resmi mulai Konsultasi PKL :

Menyetujui

Ketua Program Studi :

.....

Konsultasi ke-	Tanggal	Materi yang dibahas	Hasil/Saran/Tugas	Paraf

LEMBAR KONSULTASI DOSEN PEMBIMBING

- ★ Setiap kali konsultasi, diwajibkan Mahasiswa meminta catatan dan tandatangan dosen pembimbing.

Tanggal resmi mulai Konsultasi PKL :

Menyetujui

Ketua Program Studi :

.....

Konsultasi ke-	Tanggal	Materi yang dibahas	Hasil/Saran/Tugas	Paraf

Lembar Penilaian Untuk Pembimbing Lapangan



UNIVERSITAS ISLAM LAMONGAN
(UNISLA)
FAKULTAS PETERNAKAN
 SK. Mendiknas Nomor : 146 / D / O / 2000

Jl. Veteran No. 53 A Telp. (0322) 324706, Fax. (0322) 324706 Lamongan

LEMBAR PENILAIAN PRAKTEK KERJA LAPANG

Berdasarkan Kerja Praktek yang dilakukan oleh :

- ✓ Nama Mahasiswa :
- ✓ Nomor Mahasiswa :
- ✓ Judul Kerja Praktek :
-
- ✓ Tempat Kerja Praktek :
- ✓ Kisaran Penilaian : $100 \geq A \geq 80$, $80 > B \geq 60$, $C < 60$

Kriteria Penilaian

- I. Inovasi :
 - II. Kerjasama :
 - III. Disiplin :
-

Jumlah

Rata – rata

(.....)

Catatan :

.....

.....,20....

Pembimbing lapangan

.....

Jabatan :

Lembar Penilaian Untuk Dosen Pembimbing



UNIVERSITAS ISLAM LAMONGAN
(UNISLA)
FAKULTAS PETERNAKAN
 SK. Mendiknas Nomor : 146 / D / O / 2000

Jl. Veteran No. 53 A Telp. (0322) 324706, Fax. (0322) 324706 Lamongan

LEMBAR PENILAIAN PRAKTEK KERJA LAPANG

Berdasarkan Kerja Praktek yang dilakukan oleh :

- ✓ Nama Mahasiswa :
- ✓ Nomor Mahasiswa :
- ✓ Judul Kerja Praktek :
-
- ✓ Tempat Kerja Praktek :
- ✓ Kisaran Penilaian : $100 \geq A \geq 80$, $80 > B \geq 60$, $C < 60$

Kriteria Penilaian

- I. Materi :
- II. Penguasaan Materi :
- III. Bahasa dan Tata tulis :

Jumlah

Rata – rata

(.....)

Catatan :

.....

.....,20....

Dosen Pembimbing PKL

.....
 NIDN.

Lembar Rekap Penilaian PKL



UNIVERSITAS ISLAM LAMONGAN
(UNISLA)
FAKULTAS PETERNAKAN
 SK. Mendiknas Nomor : 146 / D / O / 2000

Jl. Veteran No. 53 A Telp. (0322) 324706, Fax. (0322) 324706 Lamongan

REKAP PENILAIAN LAPORAN PRAKTEK KERJA LAPANG

Berdasarkan Kerja Praktek yang dilakukan oleh :

- ✓ Nama Mahasiswa :
- ✓ Nomor Mahasiswa :
- ✓ Judul Kerja Praktek :
-
- ✓ Tempat Kerja Praktek :
- ✓ Kisaran Penilaian : $100 \geq A \geq 80$, $80 > B \geq 60$, $C < 60$

Penilaian :

- I. Pembimbing Lapangan : x 40 % =
- II. Dosen Pembimbing PKL : x 60 % =

Jumlah (Nilai angka)

(.....)

Nilai Huruf :

.....,20....

Dosen Pembimbing PKL

.....
 NIDN.

<i>Lembar keterangan Penyerahan Laporan PKL</i>

**SURAT KETERANGAN PENYERAHAN
LAPORAN PRAKTEK KERJA LAPANG**

No.

Yang bertanda tangan di bawah ini saya,

○ Nama : No.Mhs.....

○ Judul PKL :

.....
.....
.....

Menerangkan bahwa saya telah menyerahkan :

1. Copy Laporan Kerja Praktek yang telah disahkan oleh Pembimbing Lapangan, Dosen Pembimbing dan mengetahui Ka.Prodi dan Dekan.
2. CD berisi :
 - a. File Laporan Kerja praktek

Lamongan,

Diperiksa dan Disetujui
Penanggung Jawab Perpustakaan

Mahasiswa

.....

.....

**DIAGRAM ALIR
PELAKSANAAN PRAKTEK KERJA LAPANG (PKL)
FAKULTAS PETERNAKAN UNIVERSITAS ISLAM LAMONGAN**

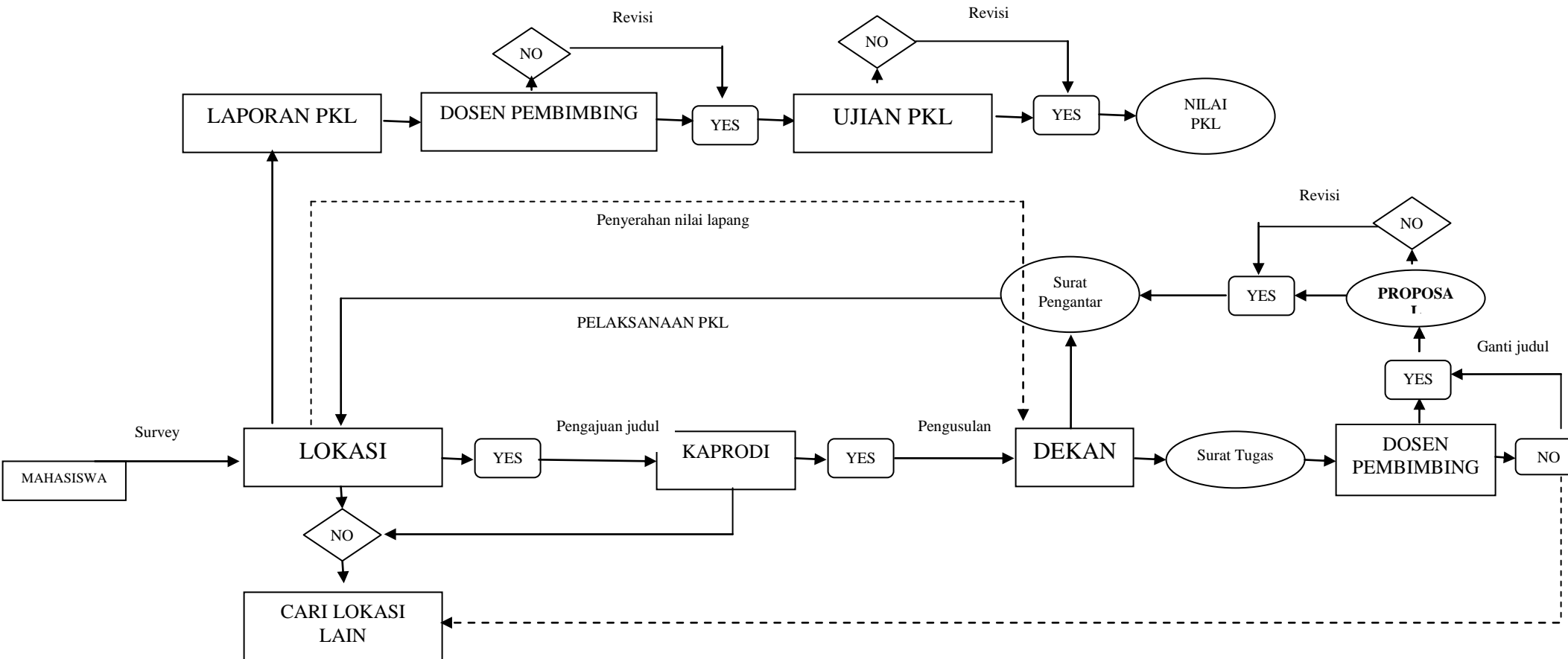

ALTERNATIF LOKASI PRAKTEK KERJA LAPANG

Alamat Pusat Kesehatan Hewan di Jawa Timur

No	Kabupaten/Kota	Alamat	Petugas Dokter Hewan	
			Nama	No Telp
1	Tuban	Ds. Sumberagung. Kec Plumpang	Mulyanto	081331081722
		Widang	Ashari	-
		Palang	Imam	-
		Bancar	-	-
		Jatirogo	-	-
		Parengan	-	-
2	Jombang	Jl Kawi no 1Ngoro	-	-
		Ploso	Drh. Fedi	08121619044
3	Trenggalek	Jl Raya Wonocoyo Kecamatan Pogalan.	Drh.Budi Satriawan	087858175450
4	Ponorogo	Jl Gajah Mada 37 Jetis	Drh. Wikan Dediastuti	08123068381
5	Lamongan	Ds Tlanak Kecamatan Kedung Pring	-	-
		Mantup	Drh. Arif Himawan	08561457814

6	Magetan	Karang Rejo	Drh. Khoirus	-
		Ringinagung	Drh. Ambang Intono	08553377472
7	Pamekasan	Jl Raya Pakong Kec Pakong Pamekasan	Drh. Fatur Rossi	081230804001
8	Ngawi	Ds. Ketanggung. Kec. Sine Ngawi	Drh. Prihadi	0817534666
		Ds. Pangkur. Kec. Pangkur	Drh. Deny Wardana	-
9	Gresik	Jl. Raya Panceng	Drh. Sutrisna	085649131705
		Balong Panggang	Drh. Apriliwiyani	-
10	Kediri	Jl. Raya Pule. Kandat Kediri	Drh. Danang	-
		Purwoasri	Drh. Winantya Adi S	-
		Grogol	Nurul Kurniawan	-
		Pare	Dwi	-
11	Tulungagung	Ds. Rejotangan	Drh. M. Nasroni	081335009894
		Ds. Campur darat	Drh. Erna Dwi L	081335933372
12	Malang	Sumber Pucung	Drh Agung Sulistyو	08135140956
13	Kota Malang	Malang	Drh Susetyorini	-
14	Bangkalan	Jl. Raya Keleyan Socah - Bangkalan	Drh. Suba'i	08133057689
15	Lumajang	Ds. Curah Petung. Kec.Kedungjajang	Drh. Muji Widayat	08124991233

		Ds. Sukorejo. Kec Kunir	Drh. Triomfana Candra	0818527854
		Ds. Condro. Kec. Pasirian	-	-
16	Banyuwangi	Kec. Genteng	Drh. Edi Widiyanto	-
		Kec. Purwoharjo	Drh. Taat Wahyudi	081388867913
		Kec. Rogojampi	Drh. A. Hamid	081383416783
		Kec. Wongsorejo	Drh. Catur Wahyuni	081358061768
		Kalibaru	Drh. Aguslan	-
		Pesanggaran	Suroso	-
		Banyuwangi	Drh. Satriyo	-
17	Kota Batu	Batu	Drh. Utami Kurniawati	-
18	Situbondo	Kec. Panarukan / Pawan	Drh. Melati	081338143477
		Bungatan	Drh. Eko	-
		Jangkar	Drh. April	081338255483
19	Jember	Ambulu	Drh. Nurul	08123461256
		Kebonsari	Drh. Hendri	081236156270
20	Bondowoso	Tamanan	Drh. Devi Happy A.	081336970606
		Kec Tapen	Drh. Totok Parsudi	081358039296

		Cermee	Drh. Bambang Dwi	08135716489
		Suradami	Drh. Indah Tri Susanti	081931083739
21	Pasuruan	Pandaan	Drh Ayu Ira Marita	08179253969
		Sukorejo	Drh. Ana Ismawati	08815590402
		Tutur	Drh. Aril	083347818654
		Wonorejo	Drh. Djohar P	085234585999
		Grati	Drh. Panti Absari	081913405786
22	Probolinggo	Kec Krucil	Drh. Nureko	081336758671
		Kec Wonomerto	Drh. Amir Syarifudin	081559543005
		Kec Banyuanyar	Drh. Ika Puspita	08174732790
23	Mojokerto	Kec. Gondang	Drh. Sunaryono	-
24	Nganjuk	Kec Nganjuk	Sriwisnuadji	-
		Tanjung Anom	Drh. Wibisono	085235384807
25	Blitar	Kec Kademangan	Drh. Imadudin	(0342) 814563
		Kec Srengat	Drh. Moc Burhanudin	(0342) 554160
		Wlingi	Drh. Eni Pupasari	08123368116
26	Madiun	Kec Jiwan	Drh. Syaiful Rasmus	085736700895

		Kec Pilangkenceng	Drh. Harris Imballo	-
27	Pacitan	Sematren	Drh. Taufik	085235405375
28	Sampang	Sampang	Drh. Tamsil	(0323) 331588
		Ketapang	Drh. Nurlaeli	0856984571
		Jrengah	Drh. Hendra Gunawan	081803127278
29	Bojonegoro	UPTD Kasiman	Drh. Edi Poerwanto	08155034896
		UPTD Kepohbaru	Drh. Indra	08156658477
		UPTD Dander	Drh. Yuyun	08155674519
30	Kota Pasuruan	Pasuruan	Drh. Muslihah	-
31	Sumenep	Pamolokan	Drh. Midinova W	0817039194614

Asosiasi Peternakan

No	Nama Asosiasi	Alamat
1	LTC	Jl, Jend, A, Yani 202 Surabaya Telp. (031) 8280445 – 8285126
2	ASOHI (Asosiasi Obat Hewan Indonesia)	Jl, Darmokali 76 Surabaya Telp,(031) 5660025, 5676784
3	ASPIDI (Asosiasi Pengusaha Importir Daging Indonesia)	d/a PT Puspa Lestari Indah, Jl. Manyar Rejo II No. 17 Sby Telp. (031) 8472117, 8473686

4	ALSINTAN	Jl. Gayungsari Barat 94 Sby, Telp. (031) 8281606
5	GAPI	Jl. Raya Pepelegi 28 Waru – Sda
6	GPPU (Gabungan Pengusaha Perunggasan)	Gedung JC I lantai 4 Jl, HR. Moch. Mangundiprojo Km 3,5 d/n Raya Buduran Km 3,5. PO BOX 204 Sidoarjo Telp, (031) 8964534 (8 line) Fax, (031) 8964543
7	KOSBIT	Jl. Sidorahayu No 45 Kec. Wagir - Malang
8	APFINDO (Asosiasi Produsen Daging Dan Feedlot)	Jl. Duren Tiga 12 A Pancoran Jak Sel Telp. (62-21) 794316 – 62 Fax. (62-21) 7943161
9	GABI	Ds, Paniwen Kec, Kromengan ,Malang
10	GKSI (Gabungan Koperasi susu indonesia)Wilayah Jatim	Jl, Ngijo No, 688 Karangploso Malang Telp, (0341) 465277 – 465279
11	PINSAR PETELUR	Jl,Puncak Permai IV D/6 Sby, Telp, (031) 7311227 (Fax)
12	PINSAR BROILER	Jl, Semarang No, 17 Surabaya Telp, (031) 5455411, 5322516
13	GPMT (Gabungan Pengusaha Makanan Ternak)	d/a PT, Comfeed Jl, HR, Mangundiprojo Km 3,5 Sidoarjo Telp, (031) 8921961
14	KOPI	Jl, Taman Apsari No, 11 Sby Telp, (031) 5318227, 5327144 Fax, (031) 5317947
15	PORDASI(Persatuan Olaraga Berkuda Seluruh Indonesia)	Jl. Wisma Pagesangan No. 159 Surabaya Telp. 031-8285970

16	PERKIN	Jl. Kedungdoro 66 RUKO II Telp. 031 5322829
17	ICA (Indonesia Cat Assosication)	Jl. Graha Famili D.6 Surabaya
18	PBI (Pelestari Burung Indonesia)	Jl. Kapasari No.6 Surabaya Telp. 031-3720666
19	P3SI (Persatuan Pelestari Perkutut Seluruh Indonesia)	Jl. Sidotopo Wetan Indah II/2 Surabaya
20	LBI (Liga Burung Indonesia)	Jl. Ngesong Dukuh Kupang II/14 Surabaya Telp. 031-7318322
21	APPSWI (Asosiasi Peternak Pengusaha Walet Indonesia)	Jl. Kertopaten 19E Surabaya Telp. 031-3715411
22	ISPI (Ikatan Sarjana Peternakan Indoensia)	d/a Dinas Peternakan Prov. Jatim - Jl.. Jend A. Yani 202 Surabaya
23	PDHI (Persatuan Dokter Hewan Indonesia)	PUSVETMA Jl.. Jend A. Yani Surabaya
24	PPSKI (Perkumpulan Peternak Sapi Kerbau Indonesia)	Jl. Ciujung No. 16 Malang Telp. 0341-491183

25	APSPI (Asosiasi Peternak Sapi Perah Indonesia)	Perum Bumi Asri Blok CC/13 Dau Malang Telp. 0341 463311
26	APFINDO (Asosiasi Produsen Daging dan Feed Lotter Indonesia)	Desa Wringinanom, Kec Tongas Probolinggo (PT. Suntory A) Telp. 0335-511237
27	PPHNI (Persatuan Pedagang Hewan Nasional Indonesia)	Jl. Perak Timur 292 Surabaya

Daftar Perusahaan Peternakan

FEEDMILL SE JAWA TIMUR		
No	Nama Perusahaan	Alamat
1	PT.Charoen Pokphand Indonesia	Jl. Raya Surabaya-Mojokerto. Km. 19 Desa Beringin Bendo - Kec.Taman Sidoarjo Telp. (031) 7882840 ; 7882575 Fax (031) 7882840, 7882161 Jl.Raya Surabaya-Mojokerto Km.26 Sidoarjo Telp.(031) 8972992 ; 8972258 Fax (031) 8972258
2	PT. Wirifa Sakti	Ngoro Industri Persada (NIP) Blok T No 3 Mojokerto

3	PT.Cold Coin Indonesia	Jl. Margomulyo Industri Kav.G 1-3 Surabaya Telp/Fax.(031) 7490946
4	PT. Sierad Produce Tbk	Jl. Raya Sidoarjo-Krian Ds.Ketimang Ploso. Kec. Wonoayu. Sidoarjo Tlp. (031)8852804 Fax.(031) 8852802
5	PT. Cargill Indonesia	Ds.Cangkringmalang. Kec. Beji Pasuruan Tlp. (0343) 656034, 656035 Fax (0343) 656036
6	PT. Artacitra Terpadu Feedmill	Jl. Margomulyo No.38 Surabaya
7	PT. Japfa Comfeed Indonesia	Jl.HRM.Mangundiprojo Km3.5 Sidoarjo Telp (031) 8964534 Fax. (031) 8964543
		Jl. Raya Tebel Km 3,8 Kec.Gedangan Kab Sidoarjo Telp. (031) 8913612, Fax.(031) 8918438
8	PT. Cheil Samsung Indonesia	Ds.Arjosari. Kec. Rejoso Pasuruan
9	PT. Wonokoyo Jaya Co.	Jl. Taman Bungkul 1 – 7 Surabaya Tlp. (031) 2956000. Fax. (031) 5679655 Pabrik : Jl. Penderejo Ds.Legok, Gempol, Pasuruan Telp.0343 656034, 656604
10	PT. Sarifeed Indojava	Jl. Pelabuhan No. 35 Muncar - Banyuwangi Tlp. (0333) 593325, 593326 Fax (0333) 593327
11	PT. INKUD Feedmill	Jl. Raya Tongas. Probolinggo
12	CV. Superindo Jaya Makmur Feedmill	Jl.Margomulyo Indah Blok C-11 Surabaya

		Jl. Muncul Industri II/No. 11 Gedangan - Sidoarjo Telp. (031) 8543623 ; 8543726 Fax (031) 8543639
13	PT. Panca Patriot Prima	Jl. Raya Gempol Pandaan Km 40 Desa Ngerong, Kec. Gempol - Pasuruan Telp. (0343)634995
14	PT. Prima Patriot Bersatu	Jl. Raya Buduran Sidoarjo
15	PT.JAPFA COMFEED INDONESIA,Tbk. FEEDMILL	Jl.Margomulyo Industri 36-38 Tlp.(031) 7490601 ; Fax (031) 7490609 www.japfacomfeed.co.id
16	PT. CJ FEED JOMBANG	Jl. Raya Mojoagung Kab.Jombang Tlp. (0321) 497200 Fax (0321) 497565
17	PT MALINDO FEEDMILL	Desa Sumberame Kec. Wringin Anom, Gresik Tlp.(031) 8972388,8972385-87 Fax (031) 8971378
18	PT. REZA PERKASA	Kantor : Deltasari Indah BO-09 Waru - Sidoarjo Telp.(031) 8537053, Fax.(031) 8541933 Pabrik : Ds.Sumber Teguh,Kec. Kudu Telp.(0321) 7258437
19	PT. NEW HOPE JAWA TIMUR	Jl. Raya Sawunggaling RT.01, RW 01 Desa Jemundo, Kec. Taman, Sidoarjo Fax (031) 7882949
20	PT. East Hope Agriculture Surabaya	Ngoro Industri Persada Blok U-2 Mojokerto Telp.(0321)-6817617
21	CV. Mentari Nusantara	Kantor : Mayjen Sungkono 116 D Tulungagung Telp.0355 321353, Fax (0355) 321677 Pabrik : Desa Batokan,

		Kec.Ngantru Tulungagung Telp.(0355)7700969, 7717703
22	PT. Sinar Indochem	Jl. Raya by pass Krian-Mojokerto Km 32 Kec.Balongsendo, Sidoarjo Telp.(031) 8982168 Fax.(031) 8982169

PERUSAHAAN DAGING OLAHAN SE JAWA TIMUR		
No	Nama Perusahaan	Alamat
1	PT. SEKAR BUMI	Jl. Brigjend Katamso Waru. Sidoarjo Telp. (031) 8532845
2	PT. CHAROEN POKPHAND INDONESIA	Jl. Raya Surabaya-Mojokerto. Km. 19 Sidoarjo Telp. (031) 7882840
3	PT. WONOKOYO JAYA Co.	Jl. Taman Bungkul 1 – 7 Surabaya Tlp. (031) 2956000. Fax. (031) 5679655 Email : wjcpusat@indo.net.id
4	PT. ELODA MITRA	Jl. Jenggolo No. 11 Sidoarjo Telp. (031) 8962205
5	PT. CIOMAS ADI SATWA	Jl. Raya Popoh Ds.Semambung.Kec.Wonoayu Sidoarjo Telp. (031) 8973620
6	PT. SURYAJAYA ABADI PERKASA	Jl. Raya Surabaya-Pasuruan Km. 90-Probolinggo Telp. (0335)

		421172. 424133
7	PT. FERODATAMA MUKTI JAYA	Jl. Kalianak No. 51 AS/Kav. 20 Surabaya (031) 7481451 – 2
8	PT. SANTOSA AGRINDO	Jl. Nilam Barat 5-9 Surabaya Telp. (031) 3291896.3291005
9	PT. BEEFEATHER MEAT INDONESIA	Jl. Biliton 28 Surabaya Telp. (031) 5032360
10	UD. SIDOMULYO	Jl. Ngagel 137 Surabaya Telp. (031) 5619545. 5930593
11	PT. PUSPA LESTARI INDAH	Jl. Manyar Rejo II/17 Sby. Telp. (031) 8472117. 8473686

PERUSAHAAN PENGOLAHAN SUSU		
No	Nama Perusahaan	Alamat
1	PT. NESTLE INDONESIA. Tbk.	Jl. Pasuruan – Malang Km. 9.5 Desa Tanggulangin – Pasuruan
2	PT. GREENFIELD INDONESIA	Desa Babatan. Kec. Ngajuin. Malang Tlp (0341) 291068. 201029. 370811. 370812 Fax. (0341) 370810
3	PT. INDOMURNI DAIRY INDUSTRY	Jl. Lebak Sari TP 37 - Malang Tlp. (0343) 633843. 631866. Fax. (0343) 623211 Email : imdi@pasuruan-wasantara.net.id
4	PKIS Sekar Tanjung	Jl. Desa Martopuro Kec. Purwodadi. Pasuruan Tlp. (0343) 614949. Fax. (0343) 615267

5	KUD Dau	Jl. Sidomakmur 26 – Kec. Dau. Malang Tlp. (0341) 462521. Fax. (0341) 462343
6	KUD Batu	Jl. Raya Beiji Km 15 - Kota Batu Tlp. (0341) 593347. Fax. (0341) 507143
7	KOPERASI SAE Pujon	Jl. Brigjen Abd Manan W No. 16. Pujon Malang. Tlp. (0341) 524003
8	Unit Usaha Keju - Malang	Trungoyo Kav 4. Kepanjen – Malang Tlp. (0341) 393926. 393927 Fax. (0341) 393928
9	Perusahaan Susu Mulia	Desa Pojok – Kec. Wonoayu. Sidoarjo Tlp. (031) 8971151. Fax. (031) 8965381

PERUSAHAAN PENGOLAHAN DAGING OLAHAN

No	Nama Perusahaan	Alamat
1	PT. SEKAR BUMI. Tbk.	Jl. Jenggolo II/7 – Sidoarjo 61219 Tlp. (031) 8050341. Fax (031) 8050340 Email : pahlawan@yahoo.com Website : www.sekar.co.id
2	PT. SURYA JAYA ABADI PERKASA	Jl. Raya Surabaya – Pasuruan KM 90. Probolinggo Tlp. (0335) 421172. 424133. Fax. 4241144

3	PT. ELODA MITRA	Jl. Jenggolo 11 – Sidoarjo 61219 Tlp. (031) 8962205. Fax. (031) 8962206
4	CV. SEGER ABADI UTAMA	d/a. Ruko Gading Fajar B-6 No. 6 - Sidoarjo Tlp. (031) 71078707. Fax. (031) 8963543

PERUSAHAAN RUMAH POTONG AYAM

No	Nama Perusahaan	Alamat
1	PT. WONOKOYO JAYA CO.	Jl. Taman Bungkul 1 – 7 Surabaya Tlp. (031) 2956000. Fax. (031) 5679655 Email : wjcpusat@indo.net.id
2	PT. CURNIA ADI SATWA	Jl. Raya Pojok. Desa Semambung. Kec. Wonoayu – Sidoarjo Tlp. (031) 8973620. Fax. (031) 8974042
3	PT. KOKO TUMBUH	Desa Kertajaya. Kec. Gedangan – Sidoarjo Tlp. (031) 901-108. Fax. (031) 8011051
4	UD. JATIM INDAH	Kec. Kanigoro. Blitar Tlp. (0342) 801405. Fax. (0342) 801405

PERUSAHAAN PENGOLAHAN TELUR

No	Nama Perusahaan	Alamat
1	UD Rahayu	Jl. Raya Simpang Tiga No. 8. Bedahan Babat – Lamongan Tlp. (0332) 452710. 451901

PERUSAHAAN PENGOLAHAN KULIT		
No	Nama Perusahaan	Alamat
1	PT. ECCO INDONESIA	Jl. Raya Brigit No. 17 Sidoarjo Tlp. (031) 896555. Fax. (031) 8962011
2	PT. ROCHBINI LEATHER	Jl. A. Yani 1 – Gedangan. Sidoarjo Tlp. (031) 8532020. Fax. (031) 8543532 Email : rochbini@indo.net.id
3	PT. SUMBER SETIA	Jl. Basuki Rachmat No. 134 – Probolinggo Tlp. (0355) 422332. Fax. (0355) 422745 Email : sumse@indo.net.id
4	PT. FIRMA ADIL	Jl. Teratai Km 3 – Lebak Lor. Lumajang Tlp. (0334) 896785. Fax. (0334) 882643
5	UD. PRIMA DONA	Jl. Trunojoyo 137 – Jember Tlp. (0331) 483991
6	BADAN USAHA RPH MALANG	Jl. Gading Blok II – 2A. Malang Tlp. (0341) 571871

PENGOLAHAN HASIL SAMPINGAN

No	Nama Perusahaan	Alamat
1	UD. INTAN JAYA	Jl. Tirtosari Baru No. 25 -26. Tulungagung Tlp. (0355) 336320
2	UD. LIBERTY	Jl. Letjen Suprpto XI/3 – Jember Tlp. (0331) 336009

PERUSAHAAN PEMBIBITAN

No	Nama Perusahaan	Alamat
1	CHAROEN POKPHAND JF.	Jl. Dupak Rukun No. 81 Surabaya Telp. 031 5316655
2	MULTIBREEDER ADIRAMA	Jl. HR. Moch. Mangundiprojo KM 3,5 Sidoarjo Telp. 031-8964534
3	WONOKOYO JAYA Co.	Jl. Taman Bungkul 1-7 Surabaya Telp. 031-5679655
4	SUPER UNGGAS JAYA	Desa Ngembal Kec. Tuttur Pasuruan Telp 0343-612135
5	SATWA UTAMA RAYA	Desa Bakalan Kec. Purwosari Pasuruan Telp. 0343-612626
6	ADIGUNA BINTANG LESTARI	Jl. Raya Tiekung KM. 4 Batu
7	MALINDO	Desa Sumberkare Kec. Wonomerto Probolinggo
8	PRIMATAMA KARYA PERSADA	Ds. Panglungan Kec. Wonosalam Jombang

Koperasi Persusuan Jawa Timur

No	Kabupaten/kota	Nama Koperasi	Alamat	Telp
1.	Tulungagung	Sri Wigati	Ds. Mulyosari, Kec. Pagerwojo	0355-329059
		Tani Wilis	Ds. Bono, Kec. Sendang	0355-327950
		Sri Sedono	Kec. Ngunut	0355-395436
		Rejeki Agung	Kec. Rejotangan	0355-396350
		Sumber Makmur	Kec. Rejotangan	0355-396352
2.	Blitar	Semen	Ds. Slumbung Kec. Gandusari	0342-692085
		Sri Lestari	Ds. Sukorejo Kec. Garum	0342-551349
		Jaya Abadi	Ds. Bendosari Kec. Sanan Kulon	0342-804438
		Tertib Makmur	Kec. Gandusari	0342-692173
		Jaya Murni	Ds. Sidodadi Kec. Garum	0342-561531
3.	Kediri	Tani Jaya	Ds. Gadungan, Puncu	0354-391869
		Subur	Kec. Kepung	
		Sri Gati	Jl. Raya 54 Kec. Papar	0354-529221
		Sido Luhur	Ds. Mbesuk Kec. Gurah	0354-545365
		Tulus Bakti	Kec. Pagu	0354-545268

		Kertajaya	Kec. Kandangan	0354-326856
		Sri Among Tani	Jl. Raya Brenggolo 332 Ploso Klaten	0354-442746
		Suka Mulya	Ds. Wonorejo Kec. Wates	0354-442259
		Karya Bakti	Ds. Jagul Kec. Ngancar	0354-442251
4.	Jombang	Anjasmoro	Jal. Anjasmoro 10 Ds. Wonosalam Kec. Wonosalam	0321-872645
		Sumber Agung	Ds. Banjar Agung Kec. Barung	0321-496904
		Tani Rukun	Kec. Diwek	
5.	Gresik	Subur Makmur	Ds. Cangkir Kec. Driyorejo	031-757449
6.	Mojokerto	Danamulya	Jl. Raya Pacet No. 5 Pacet	0321-690016
7.	Pasuruan	Sehat Sempurna	Jl. Raya Tulang Leduk, Prigen	0343-884105
		Sembada	Ds. Puspo Kec. Puspo	0343-427944
		Suka Makmur	Jl. Semambung 17 Kec. Grati	0343-481105
		Dadi Jaya	Jl. Raya Purwodadi 19	0343-426882
		Setia Kawan	Ds. Nongkojajar Kec. Tutur	0343-489283
8.	Probolinggo	Argopuro	Jl. Dewi Rengganis Kec. Krucil	0335-891038
9.	Lumajang	Tani Makmur	Ds. Kandang Tepus Kec. Senduro	0334-610022
10.	Malang	Tani Luhur	Jl. Raya Kesambon Kec Kesambon	0354-326360

	Sumber Makmur	Ds. Watu Rejo Kec. Ngantang	0354-521102
	SAE	Jl. Brigjen Abd. Manan Wijaya Pujon	0354-524207
	Karang Ploso	Ds. Ngijo Kec. Karangploso	0341-461613
	Argoniaga	Ds. Kemantren Kec. Jabung	0341-791227
	Dewi Sri	Jl. A. Yani 1 Kec. Lawang	0341-426589
	Gondanglegi	Kec. Gondanglegi	0341-879316
	Turen	Ds. Talok Kec. Turen	0341-824171
	Satya Darma	Jl. Raya Wonogiri Wonokerto Bantur	0341-879488
	Bina Mitra Sentosa	Ds. Pulusari Gunung Kawi	0341-370800
	Nganjum	Jl. Raya Patusari, Plaosan Wonosari	0341-370187
	Baru	Jl. Raya 15 Ds. Tajinan Kec. Tajinan	0341-751313
	Kompas	Jl. Raya Ds. Sumberrejo Gedangan	0341-878317
	Saribumi	Jl. Raya 10 Ds. Bakalan Bululawang	0341-823066
	Katu	Jl. Raya Sitirejo Kec. Wagir	0341-801264
	Sidodadi	Kec. Poncokusumo	0341-787664
	Wajak	Kec. Wajak	0341-824340
	Abadi	Jl. Glendangan, Ds. Ngingit Kec. Tumpang	0341-791215

11.	Batu	Batu	Jl. Diponegoro 8 Batu	0341-592284
-----	------	------	-----------------------	-------------